

“business edition”

in den nächsten Tagen verfügbar!

(Deutschland, andere Sprachversionen im II. Quartal 2007)

Sehr geehrte Damen und Herren,
liebe Benutzer unserer Software portier®,

der Software zur Verwaltung von Schließenanlagen!

Nach intensiver Entwicklung freuen wir uns nun, Ihnen das neuste Kind aus unserer Familie vorstellen zu können, die portier®^{VISION}

„business edition“.

Der Dialog mit unseren Kunden, spezielle Wünsche unserer Großkunden und die Entwicklung der Plattformen (Windows®) führten zu der Entscheidung, unser portier® von Grund auf neu zu gestalten.

Sämtliche Datenbankstrukturen wurden neu gestaltet, was uns heute unzählige neue Möglichkeiten eröffnet.

Die „business edition“ nun rundet die bestehende Produktlinie nach oben ab. Die wichtigste Neuerung:

Sie können ihren

eigenen SQL-Server

nutzen, um mit portier®^{VISION} „business edition“ zu arbeiten.

Kunden ohne eigenen SQL-Server nutzen nun den kostenfreien SQL-Server Firebird, der mit Windows 2003 Server kompatibel ist und den bisher verwendeten Interbase-Server ablöst.

Diese Version heißt nun **portier®^{VISION} 3.0**, nach wie vor in den drei Varianten Standard, Plus und Profi.

Einige weitere, neue Möglichkeiten:

Mehr und mehr setzen unsere Kunden Schließanlagen auch in verschiedenen Gebäuden verteilt ein. Dem trägt eine völlig neue Idee Rechnung, die

Rollenzuweisung

Ab sofort bestimmen Sie, welcher Benutzer Rechte in welchem Gebäude **oder** in welcher Anlage hat *(siehe Grafik nächste Seite)*.

portier®^{VISION} erkennt diese Zuweisung und erlaubt den Zugriff nur auf diejenigen Zylinder und Schlüssel, die dieser Zuweisung entsprechen. Auch können Sie jeder Anlage nun einen eigenen Administrator zuweisen; ein neu eingeführter Supervisor steht für diese übergeordneten Tätigkeiten bereit.

Benutzer im Programm erhalten nun nicht mehr einzelne Rechte, sondern je Anlage bzw. je Gebäude eine eigene Benutzerrolle, die klar regelt, welche Rechte er genau dort hat. Damit ist es möglich, ein und demselben Benutzer unterschiedliche Rechte in direkter Abhängigkeit zum Gebäude bzw. zur Anlage zuzuweisen.

7
Datei Bearbeiten Hilfe

Anlage: Hauptverwaltung

Rolle

Rolle-ID /	Rolle
111111	Administrator
222222	Sachbearbeiter
333333	Hausmeister
444444	Benutzer
555555	Gast

Benutzer zur Rolle

Benutzer-ID /	User-KZ	Vorname	Nachname
222222	abaruschke	Axel	Baruschke

Benutzer

User-KZ: ABARUSCHKE
 Name: BARUSCHKE
 Vorname: AXEL

User-KZ	Nachname	Vorname
	Baruschke	Axel

Zuordnungsbildschirm für die Rollen

Neben den Rechten gibt es auch Pflichten:
 so können Sie ab sofort jedem Schlüssel einen

Pfandwert

zuordnen.

7 Schlüssel

Datei Bearbeiten Hilfe

SchlüsselNr: 143
 Beschreibung:
 Schlüsselname:
 Position im Schließplan: 0,00
 Anlage:
 Interne Satznummer: C3A55419AB19406D84D2423870A7
 Satz-ID:
 Anlagendatum: 15.11.2006
 letzte Änderung: 15.11.2006

Schlüsselart: Einzelschlüssel Gruppenschlüssel Spalte für Gleichschliessung
 Schliessungsart: Einzelschliessung Zentralschliessung Mitschliessung
 Schlüsseltyp: Mechanisch Elektronisch Elektro-/Mechanisch

Bestände: Gesamt: 3, verfügbar: 3, mindest.: 0, ausgeg.: 0, pendent.: 0, verloren.: 0, defekt.: 0, vernichtet.: 0, depotfremd.: 0
 Beträge: Pfand: 5,00, Anschaffung: 3,00, Währung: EUR

Allgemeine Daten: Exemplaransicht schliesst auch in Schlüsseltäger Historie

Schlüsselnummer	Exemplar	Exemplarbezeichnung	Sonderbeschriftung	Letzte Änderung	Exemplarstatus	Person
143	1			15.11.2006 10:52:05	im Lager	
143	2			15.11.2006 10:52:05	im Lager	
143	3			15.11.2006 10:52:05	im Lager	

Schlüsselmaske

7 Zylinder

Datei Bearbeiten Hilfe

Position: 143,00
 Einbaustatus: Eingebaut
 Schlüssel zum Zylinder: SchlüsselNr: 143, Schlüsselname: , Bezeichnung:
 Gesamt: 3, Verfügbar: 30
 Schliessungsart: Einzel Zentral Mit
 Zylinderdaten: ArtikelNr.: DZ-4711, Färbung: mmv, Ausführung: Doppelt, Abmessungen: 45/35
 A-Aussen (links): 45,0, B-Innen (rechts): 35,0

Einbaudaten: Folgende Schlüssel schliessen, Folgende Personen haben Zugang, Folgende Personen hatten Zugang, Zylinderhistorie

Gebäude: Hauptverwaltung
 Tür-Nr.: EG 09
 Raumbez.: Besprechungsraum
 Abteilung: Verwaltung
 Bereich: EG
 Kostenstelle: V-11.5
 Tür-Nr. Elek.:

Bestellung: bestellt: 0, Vorschlag: 0, Bestelldatum:

Beträge: Pfand: 0,00, Anschaffung: 125,0, Währung: EUR

Zylindermaske

Und weiter geht's mit neuen Möglichkeiten:

- Schlüsselbunde können Sie mit Schlüsseln aus verschiedenen Anlagen bestücken
- Beim Erfassen neuer Schließungen haben Sie nur noch eine Maske, in der Sie alle Daten eintragen
- Einkaufswerte von Zylindern und Schlüsseln lassen sich hinterlegen
- Umfangreiche Statistiken ermöglichen schnelle Auswertungen, jetzt auch über finanzielle Gegebenheiten
- Das Bestellwesen wurde vereinfacht; neben den Vorschlägen (wie bisher) können Sie jetzt auch direkt in der Bestellung weitere Nachbestellungen erfassen

The screenshot shows the 'Bestellkopf' software interface. The main window is titled 'Bestellkopf' and contains several sections:

- Bestellung**: A section for entering order details, including a 'Händlerdaten' field with a prompt 'Bitte einen Händler auswählen...'. Below this is a table with columns 'ID' and 'Lfd.'.
- Bestelldetaildaten**: A section for detailed order information, including:
 - Händlerdaten**: Name - 1 (Sicherheitfachgeschäft Müller), Name - 2 (Her Hans Müller), Strasse (Hauptstr. 12), PLZ / Ort (50321 Brühl).
 - Bestelldaten**: Bestellnummer (11.11.06.1), Kommissionsnummer (KdBeck), Kunden-Nr. (23154).
 - Bestelldaten**: Name (Georg Stür), Zusatz (BV Kamphausen), Strasse (Loeweg 12), Land (PLZ 50321, Ort Brühl).
 - Zusatz für die Bestellung**: Three empty text input fields.
- Zusammenfassung**: A table at the bottom left showing order status for 'Schlüssel' and 'Zylinder'.
- Buttons**: 'Eingänge buchen' button with a question mark icon.
- Warning**: A red text message at the bottom right: 'Sicherungskarte hat nicht vorgelegen !!'.

Die Bestellmaske

- Das Arbeiten im CAD-Plan wurde weiter perfektioniert; alle aktuellen Auto-CAD Versionen werden unterstützt (auch andere CAD Programme, Austauschformate sind DXF, DWG)

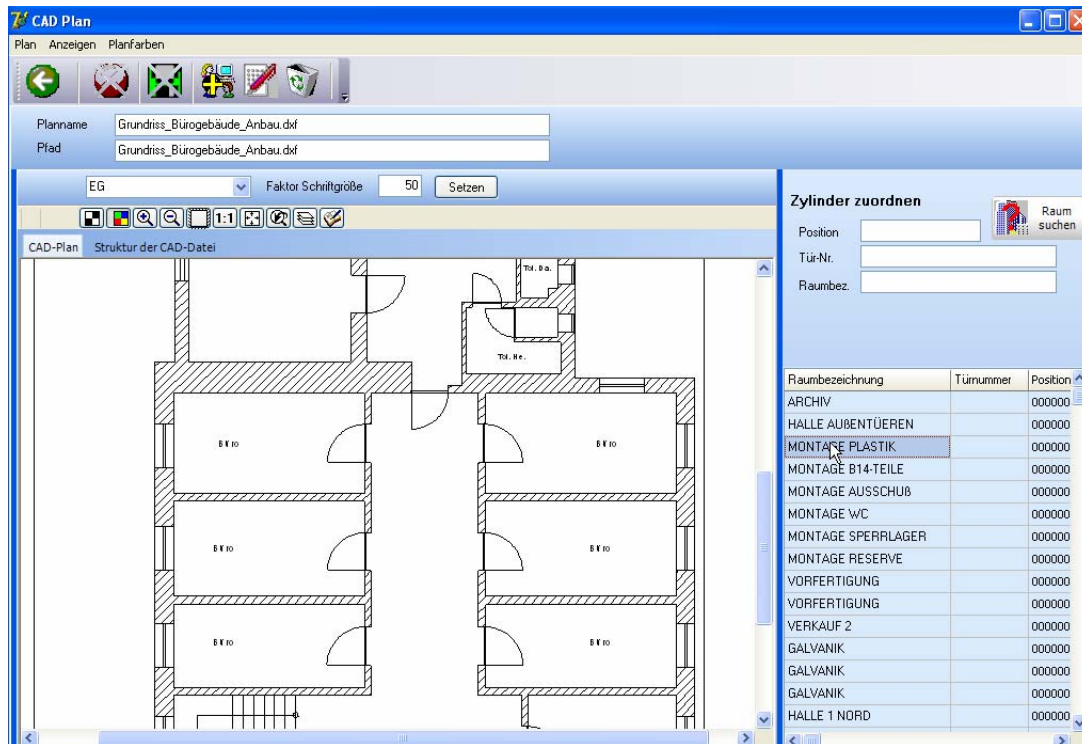

Zuordnung durch Ziehen mit der Maus, fertig! Echtes drag & drop

- Durch nun bestätigungsfreies drag & drop ist die Geschwindigkeit der Zuordnung weiter gesteigert worden
- Direkt aus dem CAD-Plan tätigen Sie Ausgaben von Einzel- und Gruppenschlüsseln, erhalten alle gewünschte Information usw.
- Natürlich können Sie den CAD-Plan inkl. der Schließungen auch drucken
- Apropos drag & drop: alle Ausgaben, Rücknahmen etc. erledigen Sie ab sofort ganz einfach mit der Maus – trotzdem exemplargenau, wie gewohnt

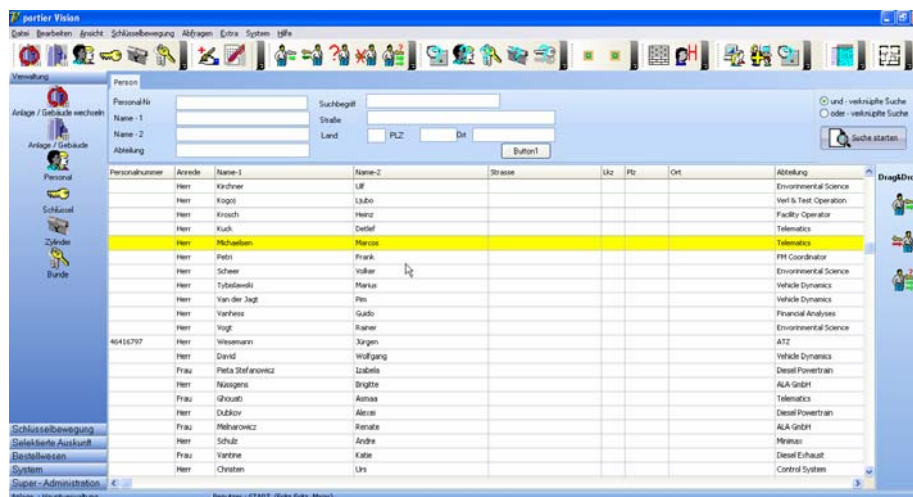

Die Personalliste, rechts drag & drop

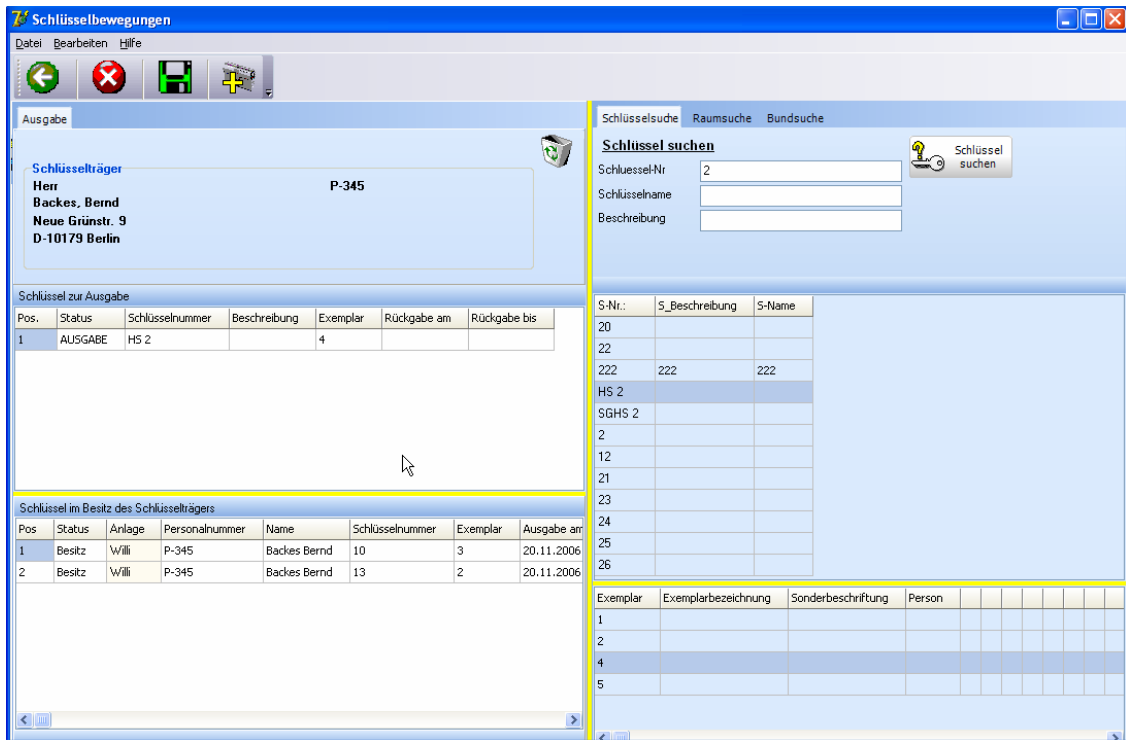

Die Ausgabemaske, alles per drag & drop

- Der Datenimport wurde generalisiert und erlaubt ein erhebliches Plus an Informationen zu jeder Anlage. Schon heute können viele Hersteller dieses XML Format bedienen, und es werden immer mehr
- Selbstverständlich konvertieren wir nach wie vor alle anderen gängigen Formate ebenfalls passend für eine Übernahme (z.B. KWD u.a., fragen Sie für spezielle Fälle einfach an).
- Die Suche wurde vereinheitlicht, und ab sofort können Sie

Abfragebeispiele

gestalten und portier[®]VISION suchen lassen

- Mit Hilfe der Funktion

Suchen & Ersetzen

wird aus der Verkaufsabteilung bei Bedarf per Klick die Abteilung „sales“

➤ Definieren Sie Zeitzonen

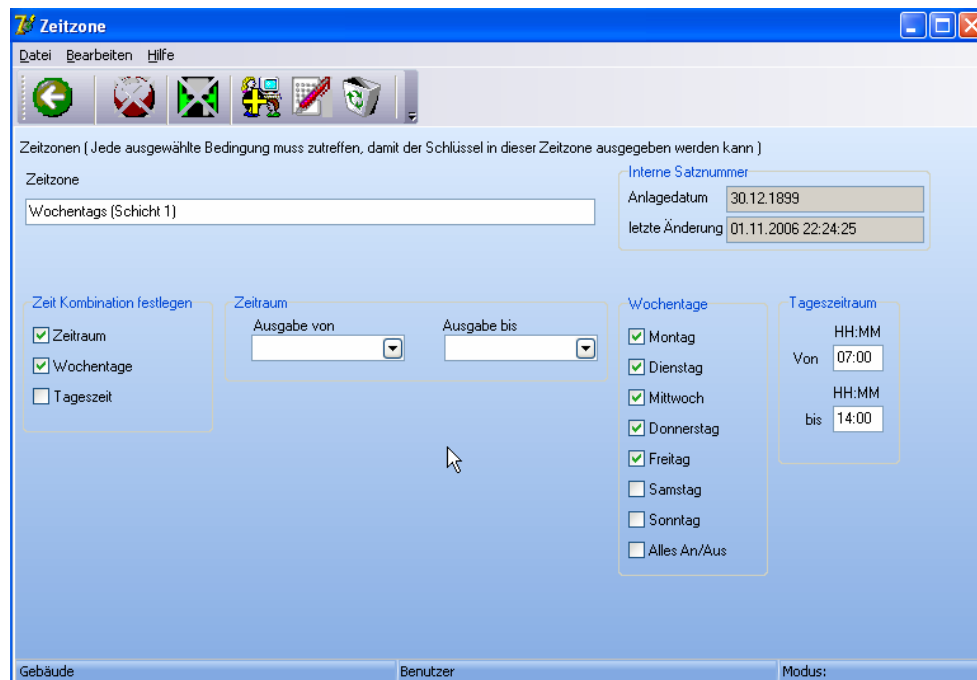

Zeitzonendefinition

- Statistiken in vielerlei Art sind neu hinzugekommen
- schnellere Bedienung durch Tastencodes (z.B. STR + E = Bearbeiten usw.)

und viele weitere Innovationen, die im Hintergrund arbeiten.

Die Software portier®^{VISION}

„business edition“

bedingt in jedem Fall, dass ein Berater unseres Hauses für einen Tag zu Ihrer Verfügung steht. Er informiert Sie über die Möglichkeiten, spricht den Aufbau der Datenbank (Script für SQL Server) mit Ihnen ab, steht Ihnen dabei zur Seite, klärt alle strategischen Fragen und wenn Zeit bleibt, übernimmt er zudem gerne auch gleich eine Einweisung.

** Der Preis der „business edition“ beinhaltet diesen Manntag vor Ort, inkl. aller Spesen und Fahrtkosten **

Kunden, die portier®^{VISION} in der Version „profi“ im Jahr 2006 erworben haben, erhalten die „business edition“ auf Wunsch kostenlos und auch ohne Manntag.

Achtung:

Bitte beachten Sie jedoch, dass wir die „business edition“ bei der Installation nicht über die Hotline unterstützen können. Wir empfehlen daher diesen Kunden, einen Strategietag zu buchen (siehe Preisliste).

portier®^{VISION} 3.0

Alle anderen Kunden können von ihrer bisherigen Version umsteigen auf die neue portier®^{VISION}, die dann portier®^{VISION} 3.0 heißt. In diesen Fällen liefern wir den SQL-Server „FIREBIRD“ kostenfrei mit, der den bisher genutzten INTERBASE komplett ersetzt. Damit ist auch wieder die Kompatibilität zu Windows® 2003 Server gegeben.

Wie gehen Sie vor:

Mit dem update auf die „business edition“ bzw. auf portier®^{VISION} 3.0 werden alle Daten übernommen.

Lediglich die Benutzerrechte und die Objektzuweisungen sowie die Depoterlaubnisse müssen angepasst werden.

Nutzer der „business edition“ werden vor Ort beraten und betreut.

Für alle „Umsteiger“ bieten wir bundesweit 1-tägige Workshops zum „kleinen Preis“ an, in denen wir Sie vertraut machen mit der neuen Version. Termine und Orte teilen wir Ihnen demnächst mit; auch finden Sie alle Angaben in Kürze im Internet.

Dort steht ab Anfang Dezember auch eine Demoversion zum Ausprobieren bereit.

Für weitere Fragen rufen Sie uns an: **0700-0-76 78 437** oder schicken Sie uns eine eMail: **info@portier.de**

Vielen Dank für Ihr Interesse, wir freuen uns nach wie vor auf die Zusammenarbeit mit Ihnen,

Ihr Team portier®

Preisliste

Beschreibung	Netto	Brutto bis 31.12.06	Brutto ab 01.01.2007
portier® ^{VISION} Standard	199,00 €	230,84 €	236,81 €
portier® ^{VISION} Plus	749,00 €	868,84 €	891,31 €
portier® ^{VISION} Profi	1.249,00 €	1.448,84 €	1.486,31 €
portier® ^{VISION} „business edition“	1.990,00 €	2.308,40 €	2.368,10 €
Schulungstag, pro Manntag	650,00 €	754,00 €	773,50 €
Strategietag, pro Manntag (bei business edition inkl.)	650,00 €	754,00 €	773,50 €
Schulungstag, halber Manntag	425,00 €	493,00 €	505,75 €
<i>Spesen und Fahrtkosten in Absprache, regelmäßig € 0,40 je Fahrkilometer bzw. Bahnfahrt 1. Klasse, ggfls. Hotel</i>			
Updatepreise			
portier® ^{VISION} Standard auf Standard 3.0	29,00 €	33,64 €	34,51 €
portier® ^{VISION} Plus auf Plus 3.0	84,00 €	97,44 €	99,96 €
portier® ^{VISION} Profi auf Profi 3.0	149,00 €	172,84 €	177,31 €
portier® ^{VISION} Profi auf „business edition“	890,00 €	1.032,40 €	1.059,10 €
<i>Für alle Kunden, die im Jahr 2006 gekauft haben, ist das Update kostenfrei, zzgl. Versandkosten Material</i>			
Upgradepreise (Auf- und Umstieg)			
portier® ^{VISION} Standard auf Plus 3.0	550,00 €	638,00 €	654,50 €
portier® ^{VISION} Standard auf Profi 3.0	1.050,00 €	1.218,00 €	1.249,50 €
portier® ^{VISION} Plus auf Profi 3.0	500,00 €	580,00 €	595,00 €
portier® ^{VISION} Plus auf „business edition“	1.240,00 €	1.438,40 €	1.475,60 €
Update von Version 1.5.x und niedriger			
portier® Standard auf portier®VISION 3.0 Standard	78,00 €	90,48 €	92,82 €
portier® Plus auf portier®VISION 3.0 Plus	293,00 €	339,88 €	348,67 €
portier® Profi auf portier®VISION 3.0 Profi	498,00 €	577,68 €	592,62 €
portier® Profi auf portier®VISION 3.0 business edition	1.239,00 €	1.437,24 €	1.474,41 €
Sonstige Kosten			
Versand	7,50 €	8,70 €	8,93 €